T.C.
MANİSA CELAL BAYAR ÜNİVERSİTESİ
SAĞLIK BİLİMLERİ FAKÜLTESİ
HEMŞİRELİK BÖLÜMÜ

AKADEMİK PERSONEL

UYUM KİTAPÇIĞI

2025



FAKÜLTEMİZE HOŞGELDİNİZ

Bu kitapçık, fakültemize yeni başlayan öğretim elemanlarımızın uyum sağlamasını kolaylaştırmak amacıyla *Hemşirelik Bölümü İç Hastalıkları Hemşireliği Anabilim Dalı* tarafından hazırlandı.

ÖNSÖZ

Akademik Personel Uyum Kitapçığı, Manisa Celal Bayar Üniversitesi Sağlık Bilimleri Fakültesi'nde çalışan öğretim elemanlarını işleyiş, ilkeler, usul ve esaslar ile öğretim elemanı ve öğrencilerle ilgili görev ve sorumluluklar ile disiplin kapsamına giren durumlar hakkında bilgilendirmek amacıyla hazırlanmıştır. Ayrıca öğretim yılı boyunca gerekli olabilecek formlar ile ilgili bilgiler de Akademik Personel Uyum Kitapçığında yer almaktadır. Bunların dışında kalan konu ve durumlar için biz her zaman desteğe hazırız.

Biliyorsunuz ki, her yıl okulumuzda misafir ettiğimiz öğrencilere en etkili eğitim-öğretim ortamını sağlamak biz öğretim elemanlarının birincil görevidir. Öğrencilerimizin başarısı, bizlerin mutluluğudur. Bunun için işbirliği içerisinde, saygı-sevgi çerçevesinde ve sorumluluklarımızın bilincinde olarak çalışmamız gerekmektedir. Bunu şimdiye kadar başardık, bundan sonra da başaracağımıza inanıyoruz.

İyi bir öğretim yılı olması dileğiyle...

Manisa Celal Bayar Üniversitesi Sağlık Bilimleri Fakültesi Yönetimi

ÜNİVESİTE YÖNETİMİ



Prof. Dr. Rana KİBAR
Rektör



Prof. Dr. Kadir AY
Rektör Yardımcısı



Prof. Dr. Ahmet ÇETİN
Rektör Yardımcısı



Prof. Dr. Oktay ÜÇER
Rektör Yardımcısı

FAKÜLTE YÖNETİMİ



Prof. Dr. Seyhun KÜRŞAT
Dekan



Doç. Dr. Gülten UÇAN
Dekan Yardımcısı



Doç. Dr. Aynur ÇETİNKAYA
Dekan Yardımcısı



Hilmi MECEK
Fakülte Sekreteri

Fakültemizin Misyon ve Vizyonu

Manisa Celal Bayar Üniversitesi Sağlık Bilimleri Fakültesi (MCBÜ SBF) olarak misyonumuz, öncelikle insana değer veren, yapacağı mesleğin bilinci ve sorumluluğuna sahip, profesyonel bakış açısıyla kanıta dayalı uygulamalarını çalıştıkları alanda yaygın bir şekilde kullanan, toplumsal sağlık sorunlarını analiz edebilen, sorun çözme becerisi olan ve etik değerlere saygılı, özgür ve girişimci meslek üyeleri yetiştirmektir.

Manisa Celal Bayar Üniversitesi Sağlık Bilimleri Fakültesi olarak vizyonumuz, kaliteli eğitim ve uygulamalarımızla kaynak gösterilen örnek bir kurum olmaktır.

Kurumumuzun Yapısı

Manisa Celal Bayar Üniversitesi Sağlık Bilimleri Fakültesi'nin idari ve akademik organizasyon şemaları aşağıda gösterilmiştir.

SAĞLIK BİLİMLERİ FAKÜLTESİ AKADEMİK ORGANİZASYON ŞEMASI

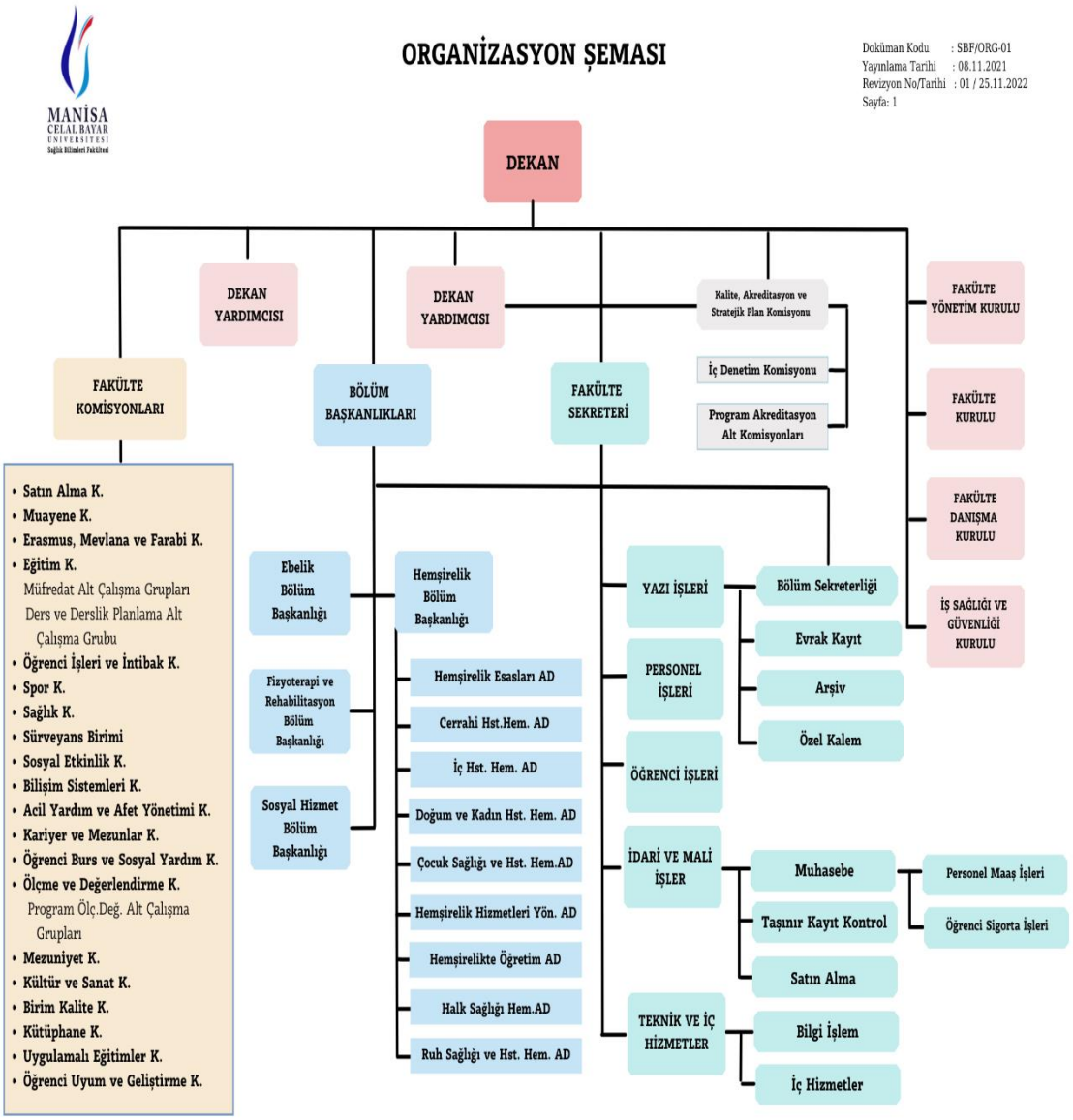

FAKÜLTEMİZ

Manisa Sağlık Yüksekokulu 08 Nisan 2016 tarihli ve 29678 sayılı Resmi Gazete'de yayımlanarak yürürlüğe giren Bakanlar Kurulu Kararı ile kapatılmış ve **Sağlık Bilimleri Fakültesi** kurulmuştur.

Ülkemizde Hemşirelik, Ebelik ve Sağlık Memurluğu mesleklerinin lisans düzeyinde yapılmasını sağlamak amacıyla 1996 yılında Üniversitelere bağlı olarak kurulan 79 Sağlık Yüksekokulu arasında yer alan Manisa Sağlık Yüksekokulu, 1997 yılında faaliyete geçmiştir. 1997-1998 öğretim yılında Hemşirelik Bölümüne öğrenci kabul ederek eğitime başlayan Yüksekokul bünyesinde, Ebelik ve Sağlık Memurluğu Bölümleri de kurulmuş ve 1999-2000 Öğretim yılında Ebelik Bölümüne, 2000-2001 Öğretim yılından itibaren Sağlık Memurluğu Bölümüne öğrenci alınmıştır.

2 Mayıs 2007 tarih 26510 sayılı Resmi Gazete'de yayınlanan 5634 sayılı Hemşirelik Kanununda Değişiklik Yapılmasına Dair Kanun'un 7. Maddesine eklenen geçici Madde 2'ye bağlı olarak, Sağlık Memurluğu Bölümü kapatılarak hemşirelik bölümü ile birleştirilmiştir. 2007 yılından itibaren bu programa öğrenci kaydı yapılmamaktadır. 2011 yılında Yüksek Öğretim Kurulu'nun onayı ile Sosyal Hizmet ve Sağlık Kurumları İşletmeciliği Bölümleri açılmıştır. Sağlık Kurumları İşletmeciliği Bölümüne öğrenci alınmamaktadır. 2012 yılında Fizyoterapi ve Rehabilitasyon Bölümü kurulmuştur. 2013-2014 Öğretim yılından itibaren Sosyal Hizmet ile Fizyoterapi ve Rehabilitasyon bölümlerinde birinci ve ikinci öğretim ile öğrenci alımına başlanmıştır.

Fakülte bünyesinde;

1. Ebelik Bölümü,
2. Fizyoterapi ve Rehabilitasyon Bölümü,
3. Hemşirelik Bölümü,
4. Sosyal Hizmet Bölümü bulunmaktadır.

Fakültemiz Uncubozköy Sağlık Yerleşkesinde yer almakta ve A, B, C blokları olmak üzere üç binası bulunmaktadır.





Dekanlık Binamızdan Kareler





Dekanlık Binası Giriş Kattan Kareler





Dekanlık Binası Derslik ve Laboratuvar





Dekanlık Binası Bilgisayar Laboratuvarı ve Zemin Kat

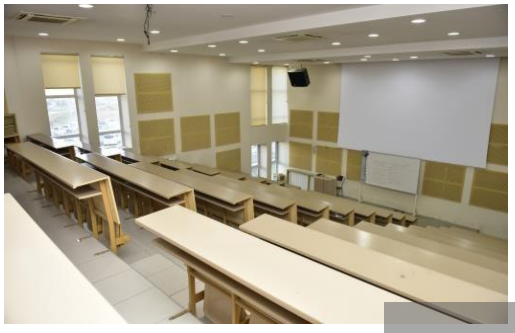



Dekanlık Binası Amfi ve Bahçemizden

FAKÜLTE YÖNETİMİ

Dekan

Manisa Celal Bayar Üniversitesi Sağlık Bilimleri Fakültesi Dekan tarafından yönetilmektedir. Dekan aşağıda belirtilenlerden sorumludur;

- Tüm öğrenciler için etkili ve güvenli bir öğrenme ortamı oluşturmak,
- Personelin etkin ve işbirliği içinde çalışması için gerekli ortamı oluşturmak,
- Birim koordinatörleri ile toplantılar düzenleyerek birimler arasında koordinasyonu ve bütünlüğü sağlamak,
- Personelin performansına ilişkin kayıtları takip etmek,
- Kalite İyileştirme İlkesini uygulamak,
- Akademik, idari ve gerekli görülen tüm konularda öğrenci, öğretim elemanı ve idari personelden geri bildirim almak, alınan geri bildirim doğrultusunda gerekli iyileştirmeleri yapmak,
- Okul ve rektörlüğün yanı sıra üniversitenin diğer akademik ve idari birimleri arasındaki koordinasyonu sağlamak.

Fakülte Sekreteri

Yüksekokul Sekreterinin görevi, yükseköğretim ve alanı ile ilgili yasal mevzuatı takip etmek ve Yüksekokul Sekreterliği bünyesinde yürütülen işlere ilişkin yazışmaların yapılmasını sağlamaktır. Yüksekokul Sekreteri ayrıca yüksekokulun idari personeli üzerinde genel gözetim ve denetim görevini yapar ve bünyesindeki birimlerin verimli, düzenli ve uyumlu şekilde çalışmasını sağlar. Eğitim – öğretim, bilimsel araştırma ve yayın faaliyetlerinin düzenli bir şekilde yürütülmesi ve idari çalışmalar ile eğitim – öğretim faaliyetlerinde kullanılacak makine ve teçhizatı temin etmek de Yüksekokul Sekreterinin sorumlulukları arasındadır.

Fakülte Komisyonları

Fakülte komisyonlarına MCBÜ SBF web adresindeki fakülte komisyonları (https://saglikbf.mcbu.edu.tr/idari/fakulte-komisyonlari.23213.tr.html) adresinden ulaşabilirsiniz.

Kurum ile İlgili Form ve Evraklar

Kurum ile ilgili tüm evrak ve dokümanlara MCBÜ SBF web adresindeki formlar sekmesinden (https://saglikbf.mcbu.edu.tr/formlar/formlar.53065.tr.html) ulaşabilirsiniz.

HEMŞİRELİK BÖLÜMÜ

Hemşirelik Bölümü'nde Hemşirelik Esasları, İç Hastalıkları Hemşireliği, Cerrahi Hastalıkları Hemşireliği, Çocuk Sağlığı ve Hastalıkları Hemşireliği, Doğum ve Kadın Hastalıkları Hemşireliği, Halk Sağlığı Hemşireliği, Ruh Sağlığı ve Hastalıkları Hemşireliği, Hemşirelik Hizmetleri Yönetimi ve Hemşirelikte Öğretim olmak üzere dokuz Anabilim Dalı bulunmaktadır. Ayrıca, Manisa Celal Bayar Üniversitesi Sağlık Bilimleri Enstitüsü'nde Hemşirelik Anabilim Dalı'nda Doktora Programı ile İç Hastalıkları Hemşireliği, Cerrahi Hastalıkları Hemşireliği, Çocuk Sağlığı ve Hastalıkları Hemşireliği, Doğum ve Kadın Hastalıkları Hemşireliği, Halk Sağlığı Hemşireliği ve Hemşirelikte Yönetim Tezli / Tezsiz Yüksek Lisans programları bulunmaktadır. Bölümde dört (4) Profesör, dokuz (9) Doçent, 15 Doktor Öğretim Üyesi, 9 Araştırma Görevlisi kadrolu olarak görev yapmaktadır. İhtiyaç duyulması halinde Üniversitenin ilgili bölümlerinden Öğretim Elemanı desteği alınmaktadır.

Hemşirelik Bölümünde yer alan öğretim elemanlarının atama ve yükseltmeleri "Manisa Celal Bayar Üniversitesi Öğretim Üyesi Kadrolarına Atama ve Yükseltme Yönergesi" ne göre yapılmaktadır. Bu yönerge üniversitenin web sayfasında yer almaktadır. (https://www.mcbu.edu.tr/Duyuru/UniversitemizOgretimUyesiKadrolarinaAtamaveYukseltmeYonergesiDegisikligi_13_59_30)

Manisa Celal Bayar Üniversitesi Sağlık Bilimleri Fakültesi Hemşirelik Bölümü öğretim elemanı kadrosu ve kadro geliştirmeye yönelik olarak yükseköğretim kurulu başkanlığı tarafından belirlenmiş olan "Devlet yükseköğretim kurumlarında öğretim elemanı norm kadrolarının belirlenmesine ve kullanılmasına ilişkin yönetmelik" e tabidir. Yönetmelik Manisa Celal Bayar Üniversitesi web sayfasında (https://www.mcbu.edu.tr/Duyuru/2019-Yili-Norm-Kadro-Planlamasi_10_50_8) yayınlanarak tüm personele duyurulmuştur. Manisa Celal Bayar Üniversitesi Sağlık Bilimleri Fakültesi Hemşirelik Bölümünün akademik kadro gelişimi için bölümün temel ilke ve politikası, öğrenci eğitimi ve uygulamada hemşirelik lisans eğitimini tamamlamış, kendi alanında uzmanlaşmış öğretim elemanlarının görev almasını sağlamaktır.

Öğretim Üyeliğine Yükseltilme ve Atanma Yönetmeliği (https://www.mevzuat.gov.tr/mevzuat?MevzuatNo=24672&MevzuatTur=7&MevzuatTertip=5) ve Öğretim Üyesi Dışındaki Öğretim Elemanı Kadrolarına Naklen veya Açıktan Yapılacak Atamalarda Uygulanacak Merkezi Sınav ile Giriş Sınavlarına İlişkin Usul ve Esaslar Hakkında Yönetmelik

(https://www.mevzuat.gov.tr/mevzuat?MevzuatNo=28947&MevzuatTur=7&MevzuatTertip=5) üniversitenin web sayfasında yer almaktadır. Manisa Celal Bayar Üniversitesi Sağlık Bilimleri Fakültesi Hemşirelik Bölümünde öğretim elemanlarının tamamı hemşirelik bölümü eğitimini tamamlamışlardır. Öğretim üyelerinin tamamladıkları lisans programları ve uzmanlık alanları Sağlık Bilimleri Fakültesi'nin web sitesinde (https://saglikbf.mcbu.edu.tr/hemsirelik/hemsirelik-ogretim-elemanlari.2467.tr.html) bulunmaktadır.

"Manisa Celal Bayar Üniversitesi Öğretim Üyesi Kadrolarına Atama ve Yükseltme Yönergesi" kapsamında Üniversitemiz öğretim üyesi kadro ilanlarına adaylarca yapılacak başvurularda ve doktor öğretim üyesi kadrosunda görev yapmakta olan Üniversitemiz öğretim üyelerinin görev sürelerinin uzatılmasına ilişkin başvurularında kullanılacak olan "Akademik Etkinlik Değerlendirme Formları" EBYS üzerinden tüm öğretim elemanlarına duyurulmuş olup ilgili formlar Üniversitemiz Personel Daire Başkanlığı'nın resmi internet sitesinde yayımlanmıştır (Link: https://personel.mcbu.edu.tr/formlar-dokumanlar/formlar.5574.tr.html).

Misyonumuz: Bilimsel bilgiler ışığında birey, aile ve toplumun sağlığını koruma, geliştirme ve sürdürmede; bakım, eğitim, araştırma, liderlik ve yönetim rollerini etkin şekilde kullanabilen, etik değerlere sahip, insan haklarına saygılı, düşünen, sorgulayan ve yaşam boyu öğrenmeye açık hemşireler yetiştirmektir.

Vizyonumuz: Toplumun sağlık bakımını karşılamada hemşirelik bilim ve sanatının gereklerini en üst düzeyde kullanabilen nitelikli mezunları ile ulusal ve uluslararası düzeyde tercih edilen bir eğitim kurumu olmak.

Mezunların İstihdam Profilleri (örneklerle): Mezunlarımız ulusal ve uluslararası düzeyde akademik kariyer olanaklarına sahip olmalarının yanı sıra Sağlık Bakanlığına bağlı sağlık kuruluşlarında, özel hastane ve sağlık merkezlerinde, sağlık çalışanlarına gereksinim duyulan her alanda; okul, kreş, fabrika, otellerde istihdam edilebilirler.

Bölümde simülasyon destekli eğitim için, öğrencilerin laboratuvar uygulamalarının yürütüldüğü bir adet beceri laboratuvarı vardır. Hemşirelik bölümü derslikleri A blokta bulunmaktadır. Beceri laboratuvarlarında temel hemşirelik uygulamalarına (Damar yolu açma, enjeksiyon yapma, vücut boşluklarına katater ve tüp uygulama vb.) imkan veren 2 adet yetişkin maket, kalp ve solunum masajı yapılabilen kardiyo-pulmoner resusitasyon maketi, anatomi maketi, iskelet, epizyotomi maketi, bimanuel muayene maketleri, yeni doğan bakım ve uygulama maketleri, doğum maketleri, kan basıncını ölçme aletleri, dereceler, baskül vb. araç-gereçler bulunmaktadır.



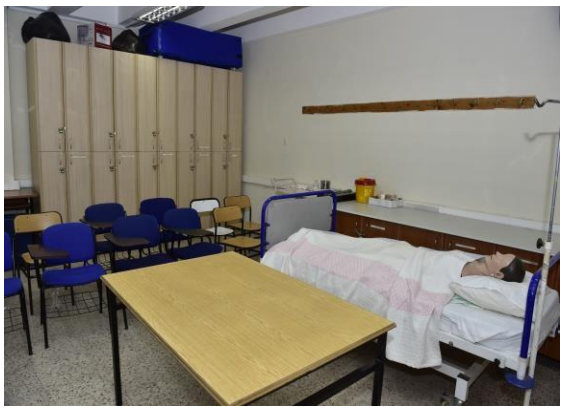

Simülasyon Destekli Hemşirelik Beceri Laboratuvarından Görünüm





Simülasyon Destekli Hemşirelik Beceri Laboratuvarından Görünüm

Program Çıktılarımız

(Öğrencilerin programdan mezun oluncaya kadar kazanmaları gereken bilgi, beceri ve yetkinlikleri tanımlayan ifadelerdir)

1. Hemşirelik eğitimi alan öğrenci birey, aile ve toplumun sağlık bakımı gereksinimlerinin karşılanmasında mesleki rol ve işlevleriyle ilgili temel bilgi, tutum ve beceriye sahiptir.
2. Hemşirelik eğitimi alan öğrenci hemşirelik alanındaki bilimsel ve güncel bilgilere ulaşır ve kanıta dayalı olarak hemşirelik bakımı basamaklarını bilir.
3. Hemşirelik eğitimi alan öğrenci mesleki rol, yetki ve sorumluluklarını hasta güvenliği ve bakım kalitesine önem vererek etik ilkelere, ilgili yasal düzenlemelere uygun gerçekleştirir.
4. Hemşirelik eğitimi alan öğrenci yaşam boyu öğrenme bilinci ile mesleki rol ve

sorumluluklarını yerine getirirken girişimcilik, bilişim ve bakım teknolojilerini kullanır.

5. Hemşirelik eğitimi alan öğrenci birey, aile, toplum ve sağlık profesyonelleri ile etkili iletişim kurar ve işbirliği içinde çalışır.
6. Hemşirelik eğitimi alan öğrenci birey, aile ve toplumun eğitim, danışmanlık ve bakım gereksinimlerini hemşirelik süreci doğrultusunda bütüncül bir yaklaşımla karşılar.
7. H emşirelik eğitimi alan öğrencinin profesyonel gelişimine ve hemşirelik alanına katkıda bulunacak bilimsel toplantılar, araştırma, sosyal sorumluluk projeleri, kültürel ve entelektüel etkinliklerde yer alır.
8. Hemşirelik eğitimi alan öğrencinin profesyonel gelişimine ve hemşirelik alanına katkıda bulunacak bilimsel toplantılar, araştırma, sosyal sorumluluk projeleri, kültürel ve entelektüel etkinliklerde yer alır.
9. Hemşirelik eğitimi alan öğrenci alanı ile ilgili bilimsel bilgiye ulaşabilecek düzeyde en az bir yabancı dili kullanır.
10. Hemşirelik eğitimi alan öğrenci dezavantajlı gruplara (engelliler, mülteci, sığınmacı, göçmenler, yoksullar, şiddete maruz kalan kadın, çocuk ve yaşlılar vb) duyarlı olup bu grupların gereksinimlerinin farkında olur.

Öğretim Planımız

Hemşirelik Bölümü Öğretim Planı'na MCBÜ SBF web adresindeki Hemşirelik öğretim planı sekmesinden (https://saglikbf.mcbu.edu.tr/hemsirelik/hemsirelik-ogretim-plani.2468.tr.html) ulaşabilirsiniz.

Akademik Takvim ve Sınav Takvimi

Üniversitemiz akademik takvimine MCBÜ SBF web adresindeki öğrenci sekmesinden (https://ogrenciisleri.mcbu.edu.tr/db_images/21.08.2024%202024-2025%20E%C4%9Fitim-%C3%96%C4%9Fretim%20Y%C4%B1l%C4%B1%20Akademik%20Takvimi%20(T%C4%B1p%20Hari%C3%A7).pdf) ulaşabilirsiniz.

Fakültemiz sınav takvimine MCBÜ SBF web adresindeki Ders programı ve sınav takvimi sekmesinden (https://saglikbf.mcbu.edu.tr/akademik-takvim/2024-2025-guz-ders-programlari.64980.tr.html) ulaşabilirsiniz.

Ders İçerikleri ve AKTS Bilgileri

Bölümümüz ders içerikleri ve AKTS bilgilerine Manisa Celal Bayar Üniversitesi Bilgi Paketi'nden (http://katalog.cbu.edu.tr/Site/CourceStructure.aspx?ProgramID=1536&lang=1) ulaşabilirsiniz.